



ENNEPE-
RUHR-KREIS



Regionales Bildungsnetzwerk EN

Stand 02/2024

Regionales Bildungszentrum EN

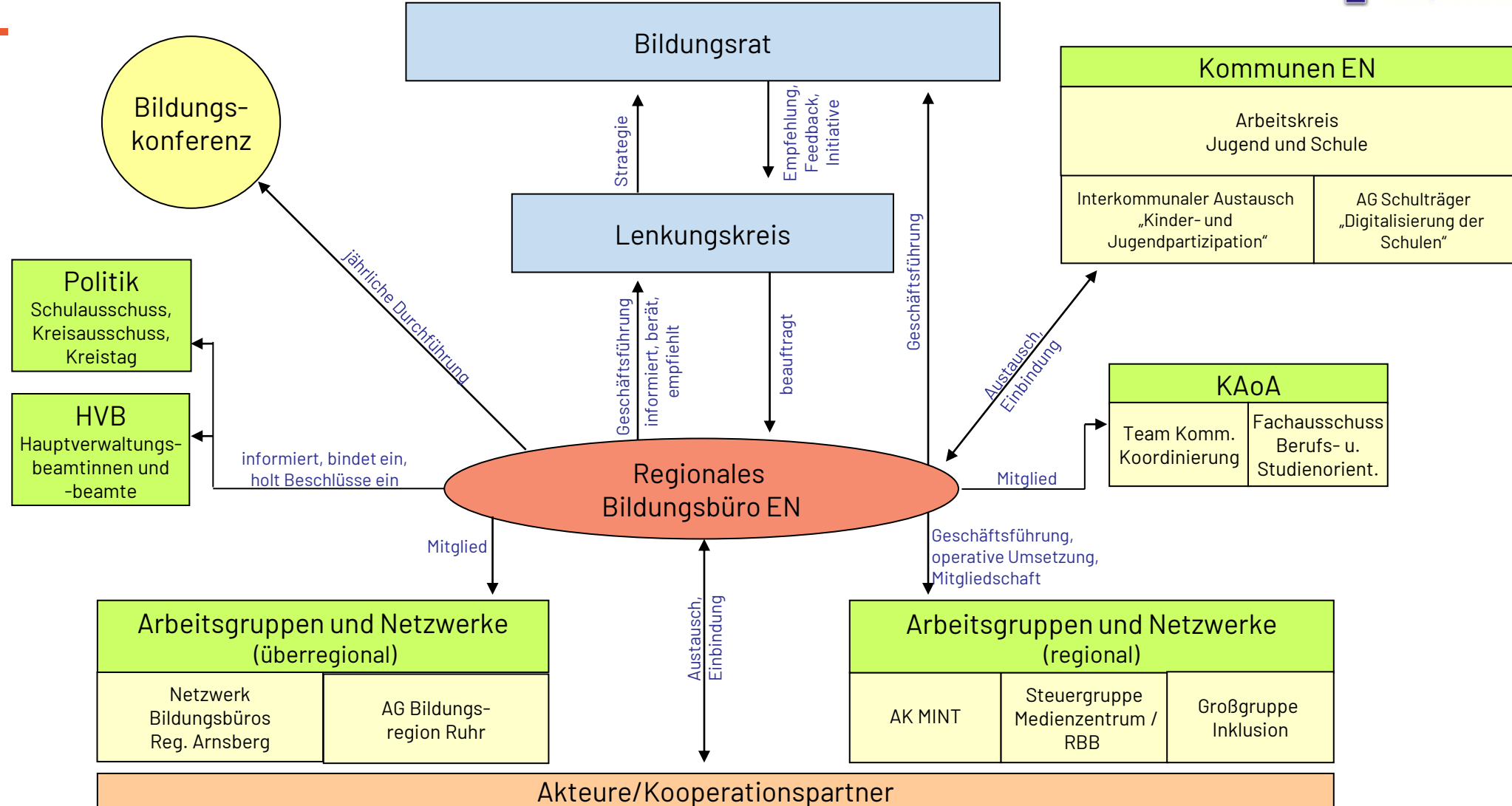

Lenkungskreis	
Leitung	Sabine Kelm-Schmidt
Stellvertretung	Helmut Heins (Bezirksregierung Arnsberg)
Geschäftsführung	Regionales Bildungsbüro EN (Dr. Judith Kurth)
Mitglieder	<ul style="list-style-type: none">➤ die/der Vorsitzende des Kreisausschusses für Schule, Bildung und Integration➤ je eine Vertretung der oberen und der unteren Schulaufsicht➤ die für Bildung zuständige Fachbereichsleitung und die Abteilungsleitung Bildung und Integration➤ vier von den Schulen benannte Schulleitungen (je eine Vertretung aus der Primarstufe, der Sekundarstufe I, der Sekundarstufe II und den Berufskollegs)➤ zwei von den kreisangehörigen Gemeinden benannte Mitglieder➤ eine Vertretung des Kommunalen Integrationszentrums EN➤ eine Vertretung der Agentur für Arbeit Hagen➤ eine Vertretung des Jobcenters EN➤ eine Vertretung der regionalen Wirtschaft➤ eine Vertretung der frühkindlichen Bildung➤ eine Vertretung der nonformalen Bildung➤ die Gleichstellungsbeauftragte EN

Bildungsrat	
Vertretene Institutionen (Adressatenkreis Einladungen)	<ul style="list-style-type: none">➤ Ennepe-Ruhr-Kreis➤ Kreisausschuss für Schule, Bildung und Integration➤ obere und untere Schulaufsicht➤ Kompetenzteam NRW für den Ennepe-Ruhr-Kreis➤ kreisangehörige Gemeinden➤ Sprecherin/Sprecher der Schulleitungen der jeweiligen Schulformen; Hochschulen➤ Landschaftsverband Westfalen-Lippe➤ Kita-Träger/Vertretungen Frühe Bildung➤ EN-Agentur, agentur mark GmbH, Kreishandwerkerschaft, Industrie- und Handelskammern, zdi-Netzwerk EN, Arbeitnehmervertretung➤ Jobcenter EN, Agentur für Arbeit➤ Bildungsträger, Wohlfahrtsverbände➤ vor Ort wirkende Religionsgemeinschaften➤ Vertretungen aus den Bereichen Kultur und Sport (KreisSportBund)➤ Gleichstellungsbeauftragte EN➤ Behindertenbeauftragte EN, Inklusionskoordination➤ Elternverbandsvertretung, Schülervertretung, Jugendamtselternbeirat➤ Kommunales Integrationszentrum, Integrationsagenturen, Vertretungen der ausländischen Bevölkerung bzw. der Menschen mit Migrationshintergrund

Bildungskonferenz			
Jährliche Durchführung einer Konferenz zu einem vom Lenkungskreis bzw. Bildungsrat ausgewählten Thema. Breit gefächertes Adressatenkreis, der sich aus der jeweiligen Thematik ergibt.			
1	„Erfolgreich von der Schule in den Beruf“	16.02.2011, GesS Hattingen-Welper	Übergang Schule – Beruf
2	„Auf dem Weg zur inklusiven Bildung im Ennepe-Ruhr-Kreis“	26.09.2012, Hardenstein-GesS Witten	Inklusion
3	„Ein Integrationskonzept für den Ennepe-Ruhr-Kreis“	22.06.2013, HS Gevelsberg	Integration (mit KI)
4	„Vielfalt nutzen – gemeinsam wirken. Zusammenarbeit macht stark“	18.11.2014, Reichenbach-Gym Ennepetal	Inklusion
5	„Hand in Hand – Gemeinsam auf dem Weg zum Ziel“	23.11.2015, Geschwister-Scholl-Gym Wetter	Übergang Elementar- /Primarbereich
6	„Vielfalt nutzen – ChancEN schaffen. Sprache ist der Schlüssel zur Welt“	16.11.2016, Haus Ennepetal in Ennepetal	Sprachbildung u. Integration (mit KI)
7	„Ganztag Gemeinsam Gestalten – OGS im Primarbereich im ERK“	14.11.2018, Haus Ennepetal in Ennepetal	Ganztag
8	„BildungsfaktEN – Der 1. Bildungsreport“	11.12.2019, Reichenbach-Gym Ennepetal	Bildung im EN-Kreis
x	„Schulen in der digitalen Welt“ - <i>abgesagt</i> -	03.11.2020, Geschwister-Scholl-Gym Wetter	Digitale Bildung
x	„Zukunft in Schule gestaltEN – Krise als Chance“- <i>abgesagt</i> -	01.12.2021, virtuell	Schulen in der Pandemie
9	„Erfolgreich lernEN – Was brauchen Schülerinnen und Schüler heute?“	28.10.2022, HS Gevelsberg	Schulen im gesellschaftlichen Wandel
10	„Integration in Schule lebEN“	14.11.2023, Haus Ennepetal in Ennepetal	Integration (mit KI)

Zielsetzung Regionaler Bildungsnetzwerke:

- horizontale und vertikale Vernetzung der regionalen Bildungspartner initiieren und intensivieren
- Beratungs- und Unterstützungssysteme anbieten und weiterentwickeln

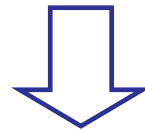

Sicherstellung einer bestmöglichen individuellen Förderung
von Kindern und Jugendlichen

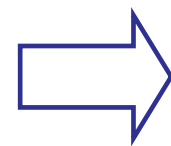

lebenslanges Lernen ...

Regionales Bildungsbüro EN (RBB EN)	
Gründung	Ende 2009 auf Grundlage einer Kooperationsvereinbarung zwischen dem Land NRW und dem Ennepe-Ruhr-Kreis
Organisatorische Anbindung	Sachgebiet der Kreisverwaltung Ennepe-Ruhr in der Abteilung Bildung und Integration (Fachbereich II)
Aufgaben	<ul style="list-style-type: none"> ▪ Geschäftsstelle des Regionalen Bildungnetzwerkes EN ▪ Planung, Organisation und Durchführung von Maßnahmen (Grundlage: Empfehlungen des Bildungsrates, Beschlüsse des Lenkungskreises) ▪ Vernetzung der schulischen und außerschulischen Institutionen und Partner ▪ Entwicklung von Konzepten, Diskussionspapieren etc. <p>Bisherige Handlungsschwerpunkte: </p>
Personelle Besetzung	Team aus Verwaltung (2,25 Stellen) und Pädagogik (1,0 Stelle) 
Kontaktdaten	<p>Ennepe-Ruhr-Kreis Regionales Bildungsbüro Hauptstr. 92 (Postanschrift) 58332 Schwelm</p> <p>bildungsbuero@en-kreis.de 02336 - 4448 160</p> <p>RBN Ennepe-Ruhr-Kreis - Aktuelles (nrw.de)</p>

Regionales Bildungszentrum EN

- Bisherige Handlungsschwerpunkte

Übergang von der Schule in den Beruf

- ↪ Beteiligung bei der Koordinierung des Übergangsmanagements
 - Kein Abschluss ohne Anschluss (KAoA) (seit 2013)
- ↪ Durchführung/Begleitung einzelner Projekte und Maßnahmen
 - Ausbildungsmesse (seit 2009)
- ↪ Administration und Begleitung Schüler Online (seit 2019)

Übergang vom Elementar- in den Primarbereich

- ↪ Einstieg in das Handlungsfeld Ende 2011
- ↪ Initiieren einer Verstärkung der Maßnahmen (2019/2020)

Digitale Bildung

- ↪ Einstieg in das Handlungsfeld Ende 2019
- ↪ Geschäftsführung AG Schulträger zur Digitalisierung der Schulen (seit 2020)
- ↪ Teil der Steuergruppe „Bildungszentrum/Medienzentrum“ (seit 2020)
- ↪ „Jamf“-Schulung für Grundschulen (2021)

Bildung für nachhaltige Entwicklung (BNE)

- ↪ „FREI DAY - Lernen, die Welt zu verändern“ (2022)
- ↪ Netzwerktreffen für Schulen (seit 2023)

Bildungskonferenzen (BiKo) / Bildungsrat

- ↪ Bildungskonferenzen (jährlich seit 2011, Ausnahme 2017, 2020, 2021)
- ↪ Bildungsrat (2015, 2017)

MINT-Förderung

- ↪ Konstituierung eines Arbeitskreises MINT (Ende 2014)
- ↪ Auftaktveranstaltung MINT-NetzEN (2017)
- ↪ Regelmäßige Netzwerktreffen MINT-NetzEN (seit 2017)

Inklusion

- ↪ Fachtagungen (2014, 2015, 2018, 2019) / BiKo (2012 und 2014)
- ↪ Einrichtung der Inklusionswerkstatt INWERK (2016/2017)
- ↪ Ausschreibung eines Inklusionspreises (2017)
- ↪ Erstellung Handreichungsordner „Berufsorientierung“ in Kooperation mit dem Schulamt (2022)
- ↪ Netzwerktreffen Schulen des Gemeinsamen Lernens (seit 2019)

Sonstige Projekte

- ↪ Sprachliche Bildung (Fachtagungen 2014, 2015, 2023; BiKo 2017)
- ↪ Organisation von außerschulischen Bildungs- und Betreuungsangeboten „Aufholen nach Corona“ (Herbstferien 2020, Sommerferien 2021)

Personelle Struktur des Regionalen Bildungsbüros EN

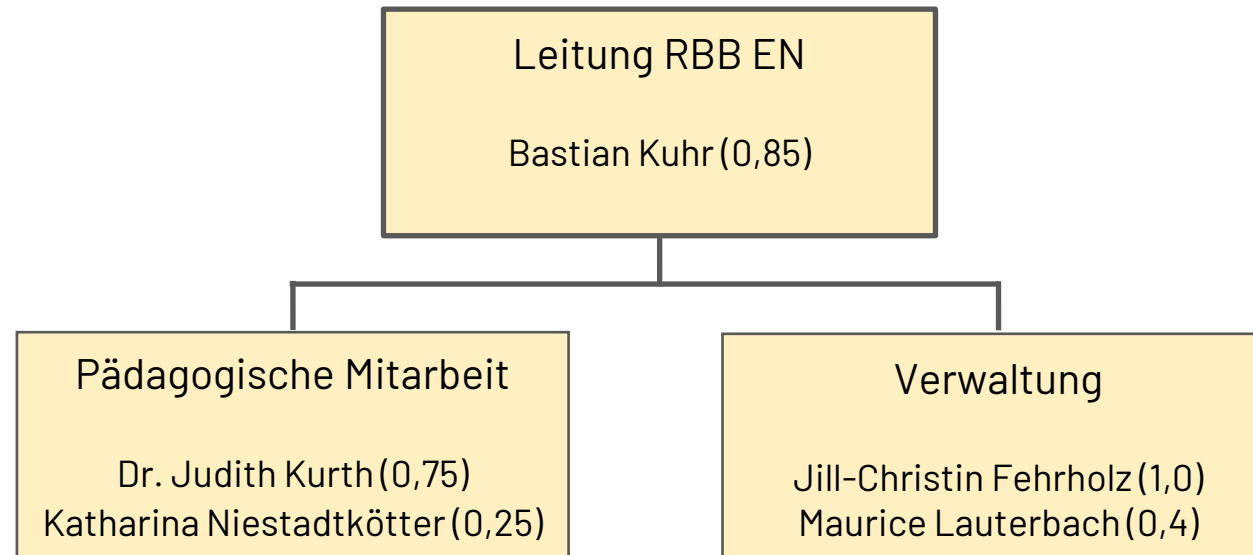

Arbeitskreis Jugend und Schule	
Leitung	Fachbereichsleitung Soziales, Gesundheit, Bildung und Integration
Geschäftsführung	Regionales Bildungsbüro EN (Jill Fehrholz)
Mitglieder	<p>Ennepe-Ruhr-Kreis</p> <ul style="list-style-type: none"> ➤ die für Bildung zuständige Fachbereichsleitung ➤ Abteilungsleitung Bildung und Integration ➤ Schulamt ➤ Regionales Bildungsbüro ➤ Kommunales Integrationszentrum <p>Stadt Breckerfeld Stadt Ennepetal Stadt Gevelsberg Stadt Hattingen Stadt Herdecke Stadt Schwelm Stadt Sprockhövel Stadt Wetter Stadt Witten</p> <p style="text-align: right;">Vertretungen aus den Bereichen Jugend und Schule</p>

Arbeitskreis MINT	
Leitung	Gabriele Streckert (Leiterin des Städt. Gymnasiums Gevelsberg)
Stellvertretung	Maren Gottschling (zdi-Netzwerk Ennepe-Ruhr)
Geschäftsführung	Regionales Bildungsbüro EN (Dr. Judith Kurth)
Mitglieder	<ul style="list-style-type: none">➤ Schulformvertretung Grundschule➤ Schulformvertretung Sekundarschule➤ Schulformvertretung Gesamtschule➤ Schulformvertretung Hauptschule➤ Schulformvertretung Realschule➤ Schulformvertretung Gymnasium➤ Schulformvertretung Berufskolleg➤ Fachberatungen / BRA➤ zdi-Netzwerk Ennepe-Ruhr➤ obere Schulaufsicht Gymnasium➤ untere Schulaufsicht Grundschule➤ Kompetenzteam EN➤ Regionales Bildungsbüro EN

Regionales Bildungsnetzwerk EN - Steuerungsmodell Übergang Schule-Beruf HagEN

