

# Behinderung und Schwerbehinderten-Ausweis

Anleitung und Erklärung zum Antrag

## Behinderung und Schwerbehinderten-Ausweis

### Anleitung und Erklärung zum Antrag in Leichter Sprache

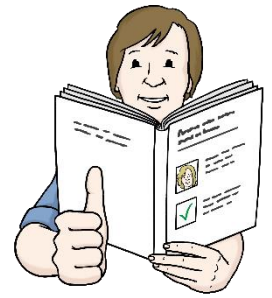

Wenn ein Mensch **auf Dauer** oder über einen **längeren Zeit-Raum** körperliche oder geistige Einschränkungen hat, spricht man von einer Behinderung.

Wenn Sie einen Antrag auf einen **Schwerbehinderten-Ausweis** stellen, prüfen wir folgendes:

- Welche Behinderung haben Sie.
- Hat sich Ihre Behinderung verändert.
- Welche **Merk-Zeichen** liegen bei der Behinderung vor.

Die Merk-Zeichen werden später erklärt.

Ihre Behinderung wird von uns eingeschätzt.

Dafür gibt es einen **Grad der Behinderung**.

Die Abkürzung ist **GdB**.

Der Behinderten-Grad geht von **10 bis 100**.

**Ab einem Grad von 50** bekommen Sie einen Schwerbehinderten -Ausweis.

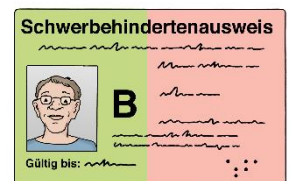

Damit haben Sie folgende Rechte:

- Sie können Ihre **Arbeit nicht so leicht verlieren**.
- Sie bekommen bei der Arbeit **mehr Urlaub**.
- Sie müssen **weniger Steuern** zahlen.
- Sie können **früher in Rente** gehen.

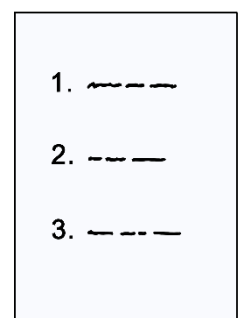

### Was sind Merk-Zeichen?

Die Merk-Zeichen sind im Schwerbehinderten-Ausweis mit einem Buchstaben dargestellt.

**Folgende Merk-Zeichen gibt es:**

**G erhebliche Geh-Behinderung**

**GL Gehör-Los**

Mit den Merk-Zeichen **G** und **GL** können Sie **kosten-günstiger** Bus und Bahn fahren.

Oder Sie zahlen **weniger** Steuern für Ihr Auto.

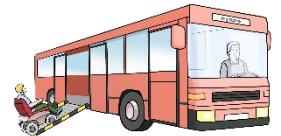

**aG außergewöhnliche Geh-Behinderung**

Mit dem Merk-Zeichen **aG** können Sie **kosten-günstiger** mit Bus und Bahn fahren.

Sie zahlen **weniger** Steuern für Ihr Auto.

Sie können eine Park-Erleichterung erhalten.

Mit der Park-Erleichterung können Sie:

- Bis zu 3 Stunden im eingeschränkten Halte-Verbot halten.
- In Fußgänger-Zonen zu bestimmten Zeiten parken.
- Bis zu 3 Stunden auf Park-Plätzen für Anwohner parken.



**B Berechtigung zur Mitnahme einer Begleit-Person**

Mit dem Merk-Zeichen **B** braucht Ihre **Begleitung** beim Fahren mit Bus und Bahn **nichts** zu bezahlen.

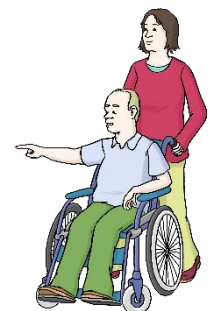

**RF Ermäßigung von den Rundfunk-Gebühren**

Mit dem Merk-Zeichen **RF** zahlen Sie **weniger** Rundfunk-Gebühren.

**H Hilflosigkeit**

Mit dem Merk-Zeichen **H** können sie **kosten-frei** mit Bus und Bahn fahren.

Sie zahlen **keine Steuern** für Ihr Auto.

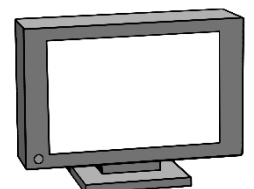

## Bl Blindheit

Mit dem Merk-Zeichen **Bl** können Sie **kosten-frei** Bus und Bahn fahren.

Sie zahlen **keine** Steuern für Ihr Auto.

Sie können eine Park-Erleichterung erhalten.



## Tbl Taub-Blind

### Wie bekommen Sie den Antrag?

Sie bekommen den Antrag für einen Schwerbehinderten-Ausweis

- Beim **Versorgungs-Amt**.
- Beim **Bürger-Büro** Ihrer Stadt.
- **Online** auf der Seite: [www.enkreis.de](http://www.enkreis.de)

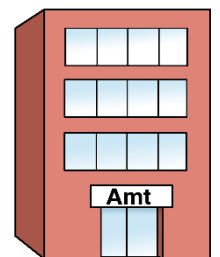

### Was ist für den Antrag wichtig?

- Bitte **schreiben** Sie alle Ihre gesundheitlichen Probleme auf.  
Zum Beispiel ein Herz-Leiden oder eine Schwer-Hörigkeit.

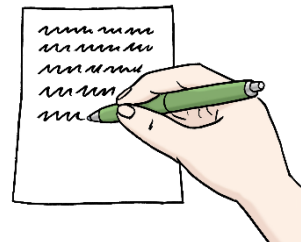

- Schreiben Sie auf,  
bei welchen Ärzten oder Ärztinnen Sie in den letzten 2 Jahren waren.

- Bitte **unterschreiben** Sie den Antrag.  
Sie haben Berichte von Ihrem Arzt oder Ihrer Ärztin.  
Dann legen Sie diese Berichte zu dem Antrag.  
Dann geht die Bearbeitung schneller.

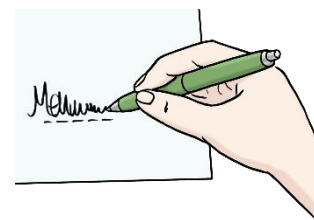

- Bitte schicken Sie uns auch ein **Pass-Foto** von Ihnen.  
Schreiben Sie Ihren Namen und Ihr Geburts-Datum auf die  
Rück-Seite von dem Foto.

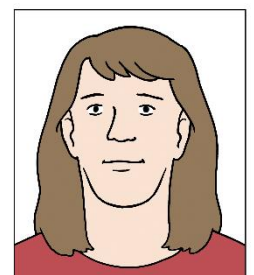

## Was machen wir mit Ihrem Antrag?

- Wir schicken Ihnen eine **Bestätigung**, sobald Ihr Antrag bei uns eingegangen ist.
- Wir fragen Ihre Ärzte nach Ihren gesundheitlichen Problemen. Manchmal dauert es etwas länger, bis wir eine Antwort von Ihren Ärzten bekommen.
- Ein Gutachter beurteilt Ihre gesundheitlichen Probleme. Sie müssen dafür meistens nicht untersucht werden.
- Wir schicken Ihnen einen Brief. Darin steht das **Ergebnis**.

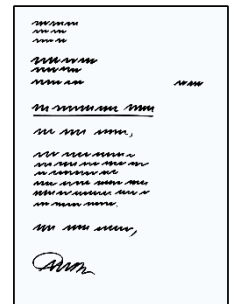

Schicken Sie den Antrag an das **Bürger-Büro** Ihrer Stadt.

Oder an:

**Fach-Bereich Soziales und Gesundheit**  
**Hilfen für Menschen mit Behinderungen**  
**Schwanenmarkt 5-7**  
**58452 Witten**

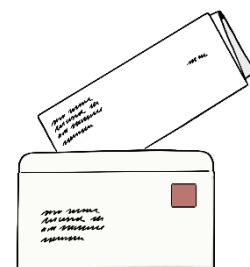

Sie können den Antrag auch **persönlich** beim Fach-Bereich Soziales und Gesundheit **abgeben**.

## Unser Öffnungs-Zeiten:

**Montag bis Freitag**

**8 Uhr bis 12 Uhr**

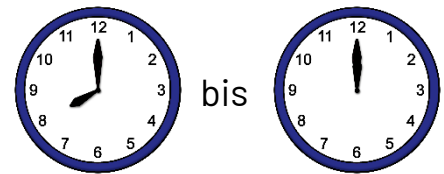

**Donnerstag**

**14 Uhr bis 16 Uhr**

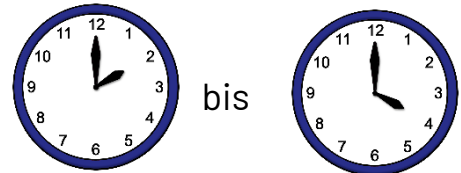

Sie können uns auch **anrufen**.

**Unsere Telefon-Nummer:**

**0 23 02 92 22 01**



Sie können uns auch ein Fax schicken.

**Unsere Fax-Nummer:**

**0 23 02 92 22 73**



Sie können auch alle Informationen auf unserer **Internet-Seite** bekommen:

**[www.enkreis.de](http://www.enkreis.de)**

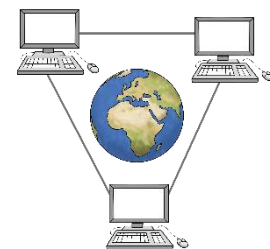

## **Ennepe-Ruhr-Kreis**

Hilfen für Menschen mit Behinderungen

Schwanenmarkt 5-7

58452 Witten

02302 92 2201

[www.en-kreis.de](http://www.en-kreis.de)



**ENNEPE-  
RUHR-KREIS**