



ENNEPE-
RUHR-KREIS

Infoheft in Leichter Sprache



Verlust-Erklärung

Erklärung zu verlorenen oder gestohlenen Unterlagen

Ihr Name _____

Ihr Vorname _____

Straße und Haus-Nummer _____

Postleit-Zahl _____

Ort _____

Ihr Geburts-Datum _____

An

Ennepe-Ruhr-Kreis

Hilfen für Menschen mit Behinderungen

Schwanenmarkt 5-7

58452 Witten

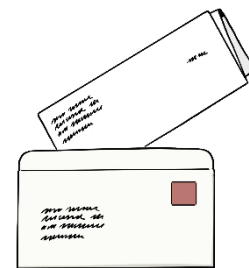

Geschäfts-Zeichen _____

falls Sie eins haben

Verlust-Erklärung

Sehr geehrte Damen und Herren,

ich habe folgende Unterlagen **verloren**

oder sie sind mir **gestohlen** worden:



Schwerbehinderten-Ausweis

Grad der Behinderung _____

Merk-Zeichen _____

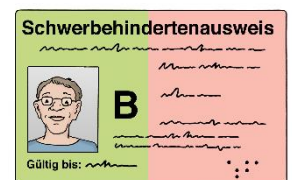

Bei-Blatt mit Jahres-Wert-Marke oder Halbjahres-Wert-Marke

Gültigkeit _____

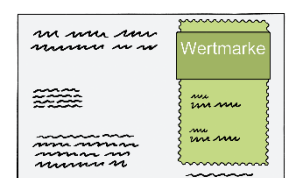

Bitte stellen Sie mir für die genannten Unterlagen ein **Ersatz-Dokument** aus.

Folgende **Kopien** füge ich dem Schreiben bei:

- **Aktuelles Pass-Foto** für den neuen Ausweis.
Sie dürfen mein Pass-Foto speichern.
- Ich habe den Diebstahl bei der **Polizei angezeigt**.

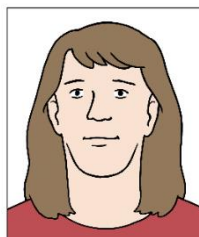

- Folgende Person darf für mich unterschreiben:

Name _____

Vorname _____

Straße und Haus-Nummer _____

Postleit-Zahl _____

Ort _____

Geburts-Datum _____

Mit freundlichen Grüßen

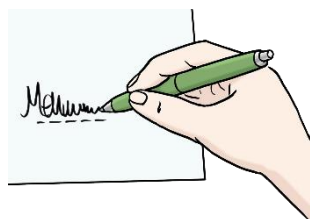

Unterschrift



Ennepe-Ruhr-Kreis

Hilfen für Menschen mit Behinderungen

Schwanenmarkt 5-7

58452 Witten

02302 92 2201

www.en-kreis.de



**ENNEPE-
RUHR-KREIS**